Réseau ODC | CHATEAUNEUF DE GADAGNE - plan 1

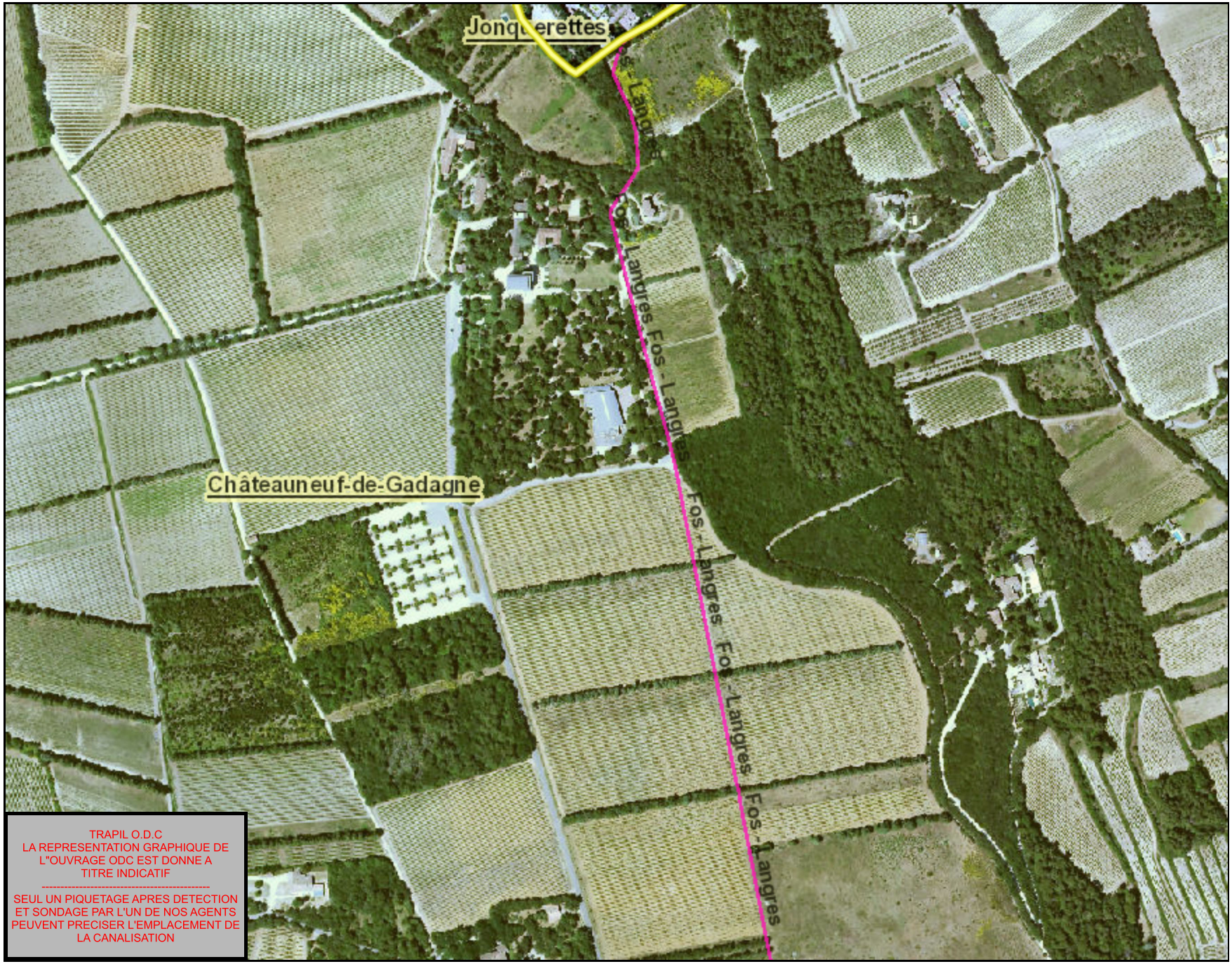

TRAPIL O.D.C
LA REPRESENTATION GRAPHIQUE DE L"OUVRAGE ODC EST DONNE A TITRE INDICATIF

SEUL UN PIQUETAGE APRES DETECTION ET SONDAGE PAR L'UN DE NOS AGENTS PEUVENT PRECISER L'EMPLACEMENT DE LA CANALISATION

Légende

Réseau ODC

Tracé oléoduc pour imprimer

ODC; SEO

Communes concernées

communes concernees

PIPELINE À HYDROCARBURES LIQUIDES

Code de l'environnement (décret n°2011-1241 du 5 octobre 2011 modifié). Il est fait une obligation d'adresser une déclaration de projet de travaux (DT) et une déclaration d'intention de travaux (DICT) à l'exploitant de l'ouvrage pour tous travaux effectués à moins de 50 mètres du pipeline.

TRAPIL ODC
C.S. 30081
71103 CHALON-SUR-SAONE CEDEX
Té: 03.85.42.13.00

0 50 100 m

Extrait ©IGN SCAN 25 & BD TOPO & BD ORTHO & BD PARCELLAIRE.
Aucune reproduction ni communication ne peut être effectuée à des tiers sans autorisation écrite de la société TRAPIL.